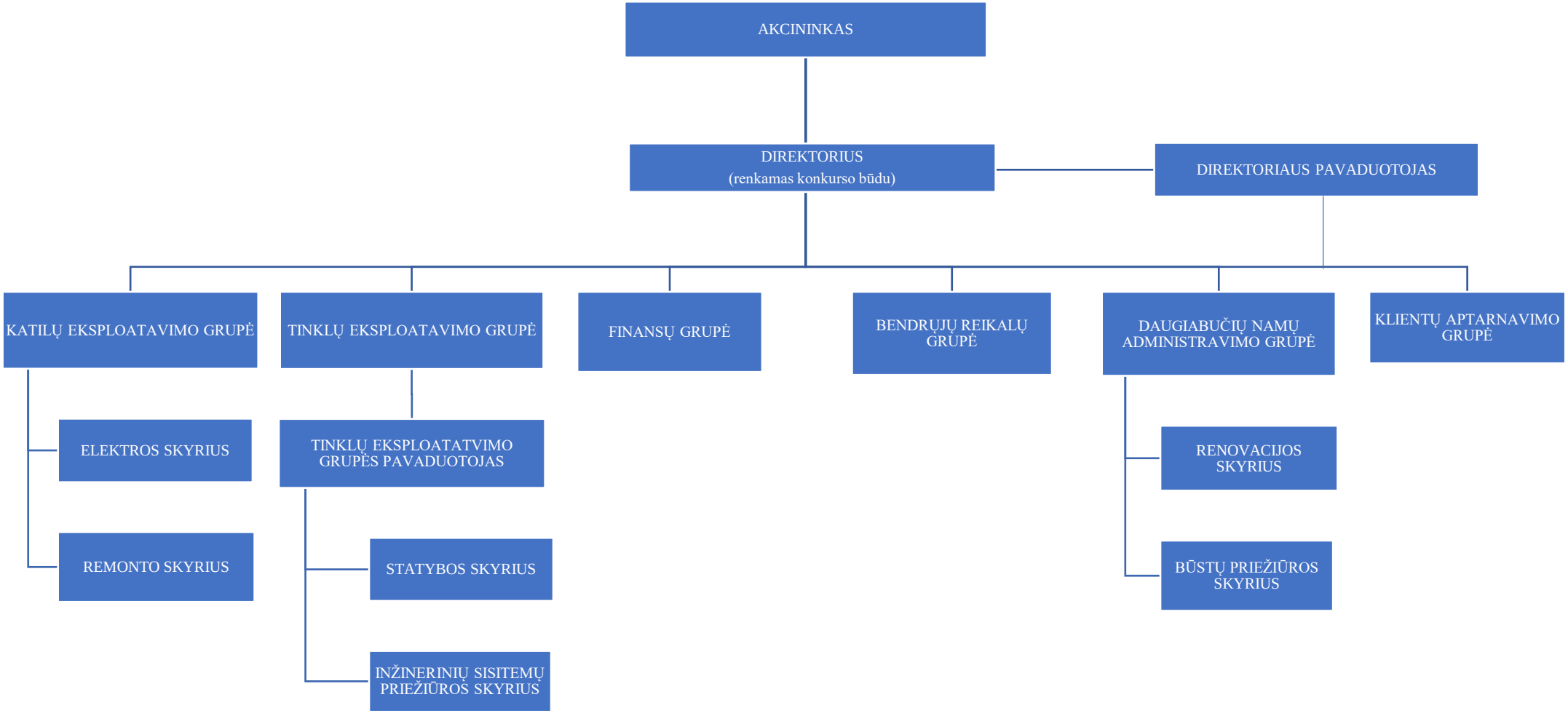PATVIRTINTA
UAB Tauragės šilumos tinklų
2023-12-21 neeiliniame visuotiniame
akcininkų susirinkimo protokole Nr. 6